

MB "Kadastriniai.lt"

**NEKILNOJAMOJO DAIKTO
KADASTRINIŲ MATAVIMŲ BYLA**

Tomas: **6**

Nekilnojamojo turto objektas: **Patalpa (butas)**

Registro Nr.: **44/1030106 (Patalpos/butai)**

Adresas: **Vilniaus m. sav. Vilniaus m. Rodūnios kel. 2-3**

Lapų skaičius: **24**

Tomo Nr. 6
Registro 44/1030106

BYLOS TOMO VIDAUS APYRAŠAS

Eil. Nr.	Dokumento pavadinimas	Dokumento		Lapų skaič.	Bylos lapų numeriai	Pastabos
		Nr.	Data			
1	Statinio planas "RŪSYS"		2019-02-04	1	1	
2	Statinio planas "PIRMAS AUKŠTAS"		2019-02-04	1	2	
3	Statinio planas "ANTRAS AUKŠTAS"		2019-02-04	1	3	
4	Statinio planas "TREČIAS AUKŠTAS"		2019-02-04	1	4	
5	Statinio planas "ANTRESOLĖ"		2019-02-04	1	5	
6	PATALPOS (BUTO) KADASTRO DUOMENYS 1D FORMA		2019-02-04	1	6	
7	PATALPOS (BUTO) VERČIŲ NUSTATYMAS 2D FORMA		2019-02-04	1	7	
8	PATALPOS (BUTO) VIDAUS PLOTŲ EKSPLIKACIJA 3 FORMA		2019-02-04	13	8-20	
9	6A FORMA		2019-02-04	3	21-23	

Vidaus apyrašo lapų 23

Matininkas Gediminas Špiklys



RŪSYS

$\frac{20T^3/p}{Hi=0.00}$

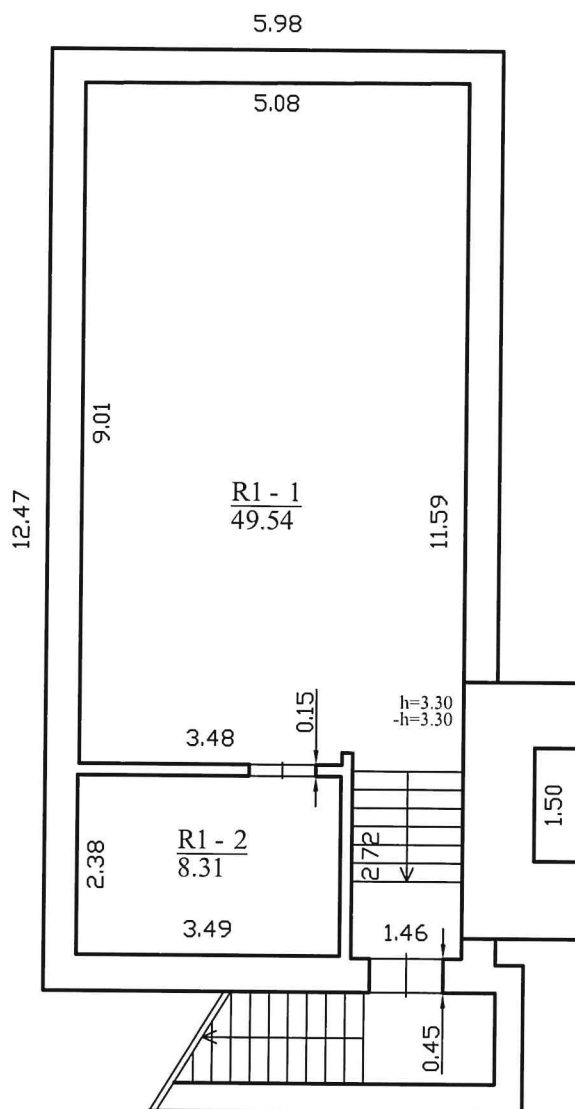

MB "Kadastriniai.lt", kodas: 303572867, adresas: Vilnius, Laisvės pr. 60 el. pašto adresas (-ai): gediminas.spik@gmail.com, tel.: + 370 620 311 93

Matininko kvalifikacijos pažymėjimo Nr.	Pareigos	Vardas ir pavardė
2M-M-849	Matininkas	GEDIMINAS ŠPIKLYS
Adresas: Vilniaus m. sav. Vilniaus m. Rodūnios kel. 2-3		
Pastato žymėjimas plane	20T3/p	
Kadastro duomenų nustatymo data	2019-02-04	
Plano parengimo data	2019-02-04	
Mastelis	1:100	



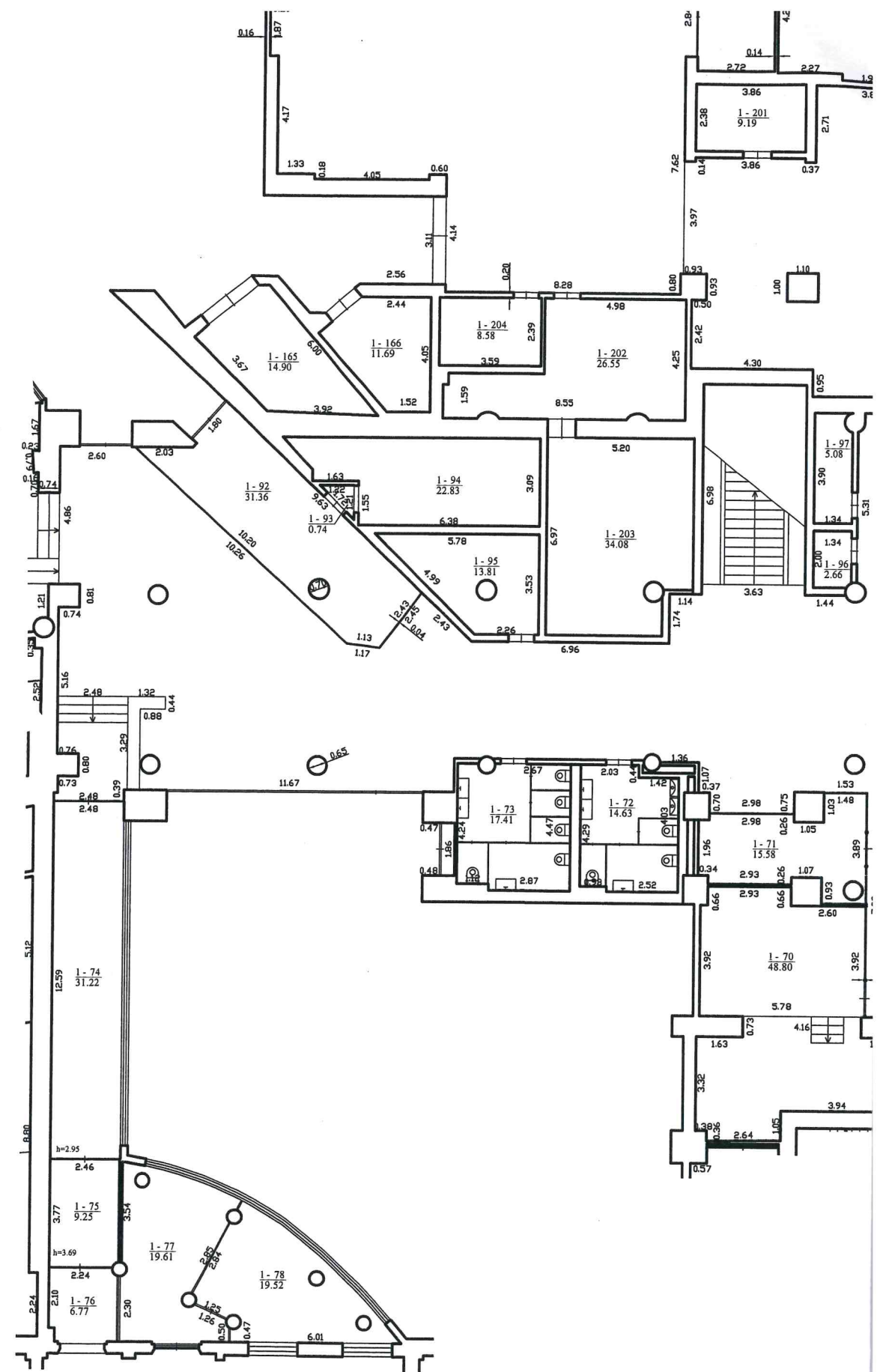

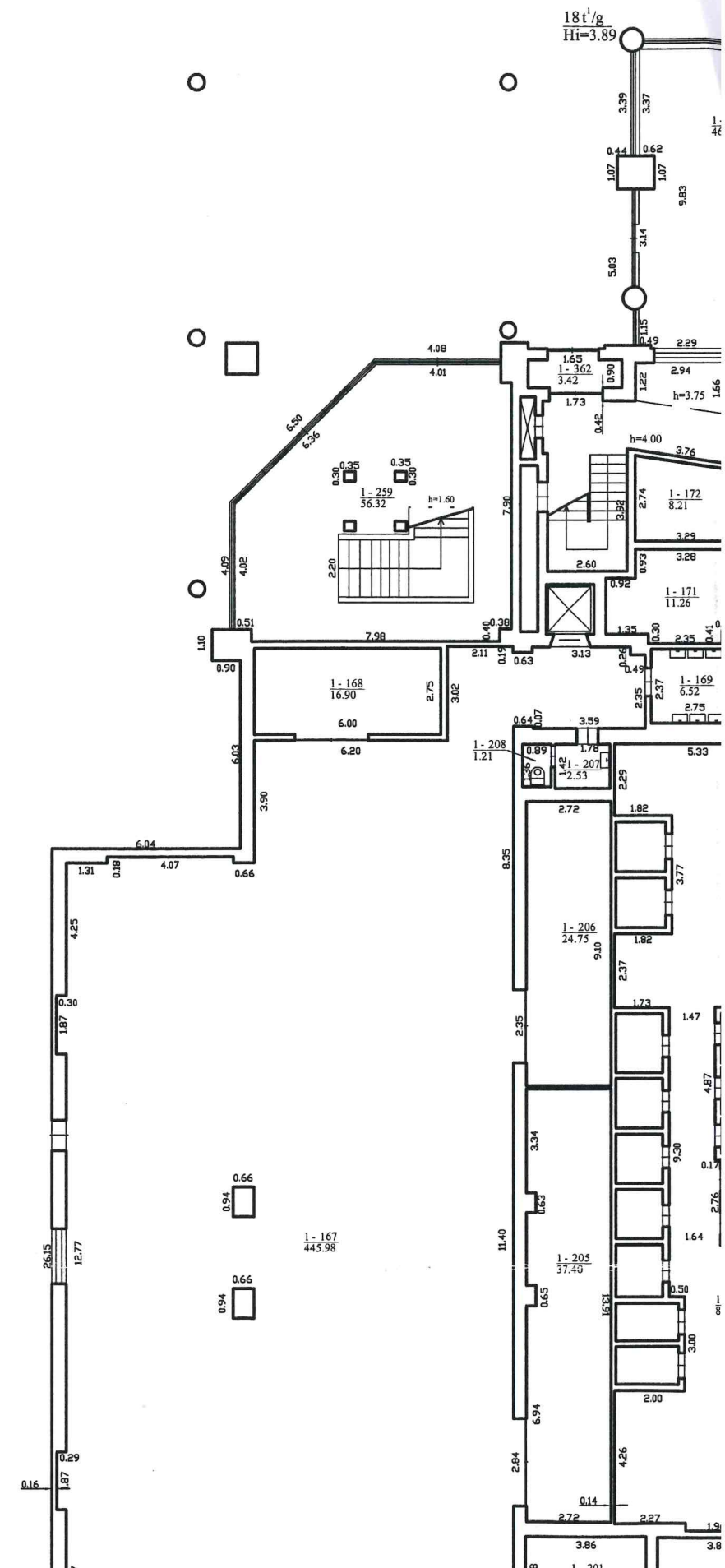

PIRMAS AUKŠTAS

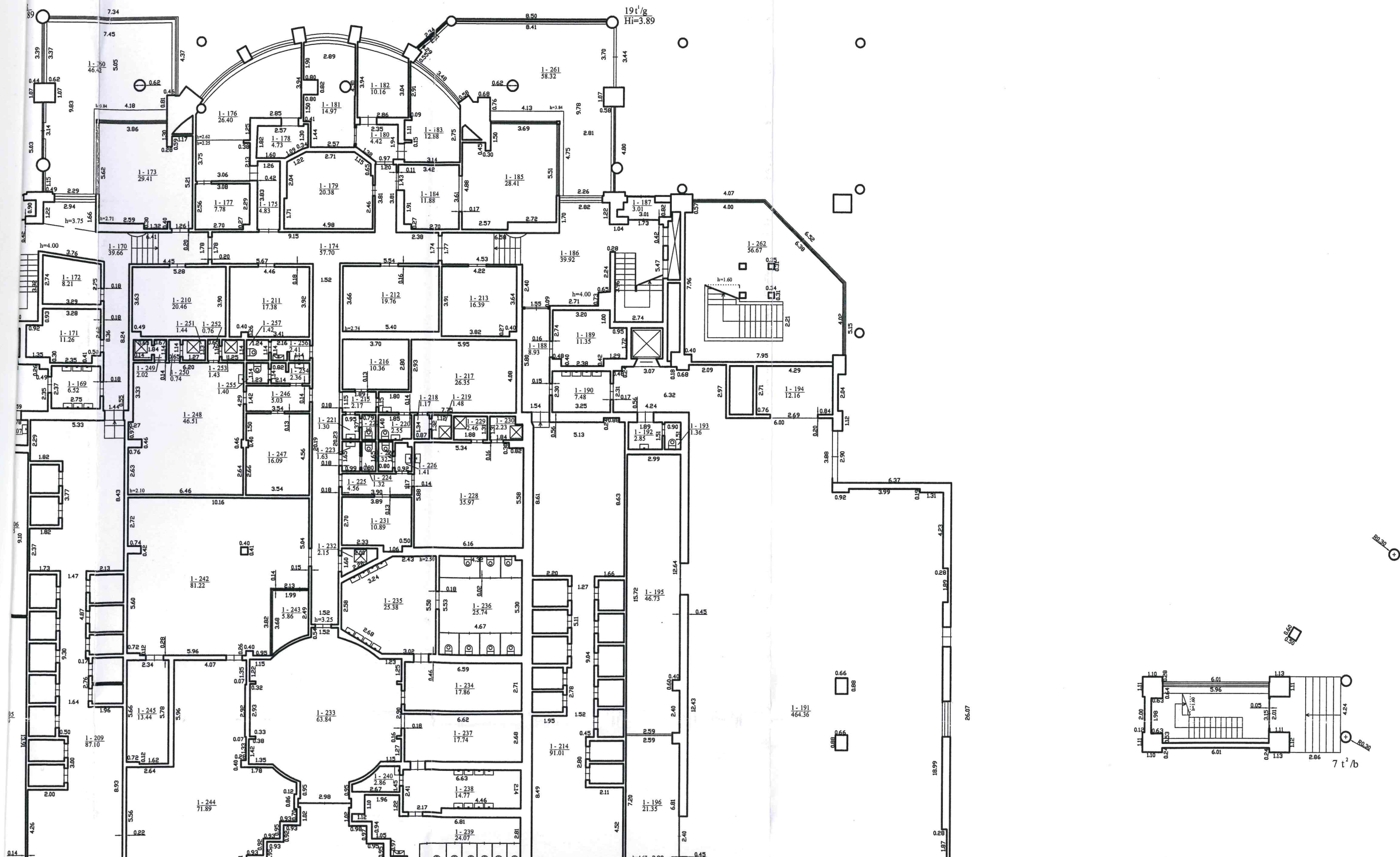

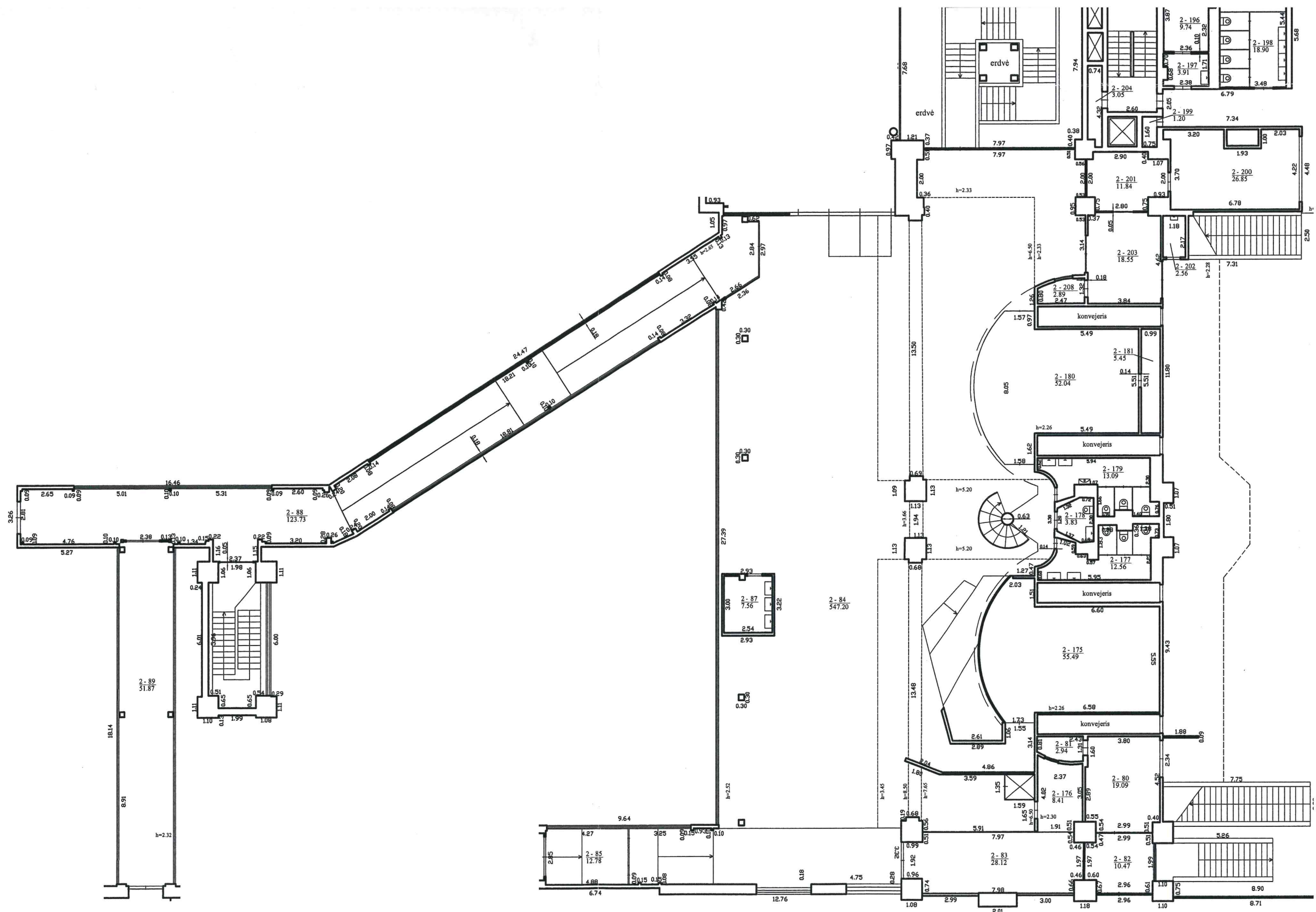

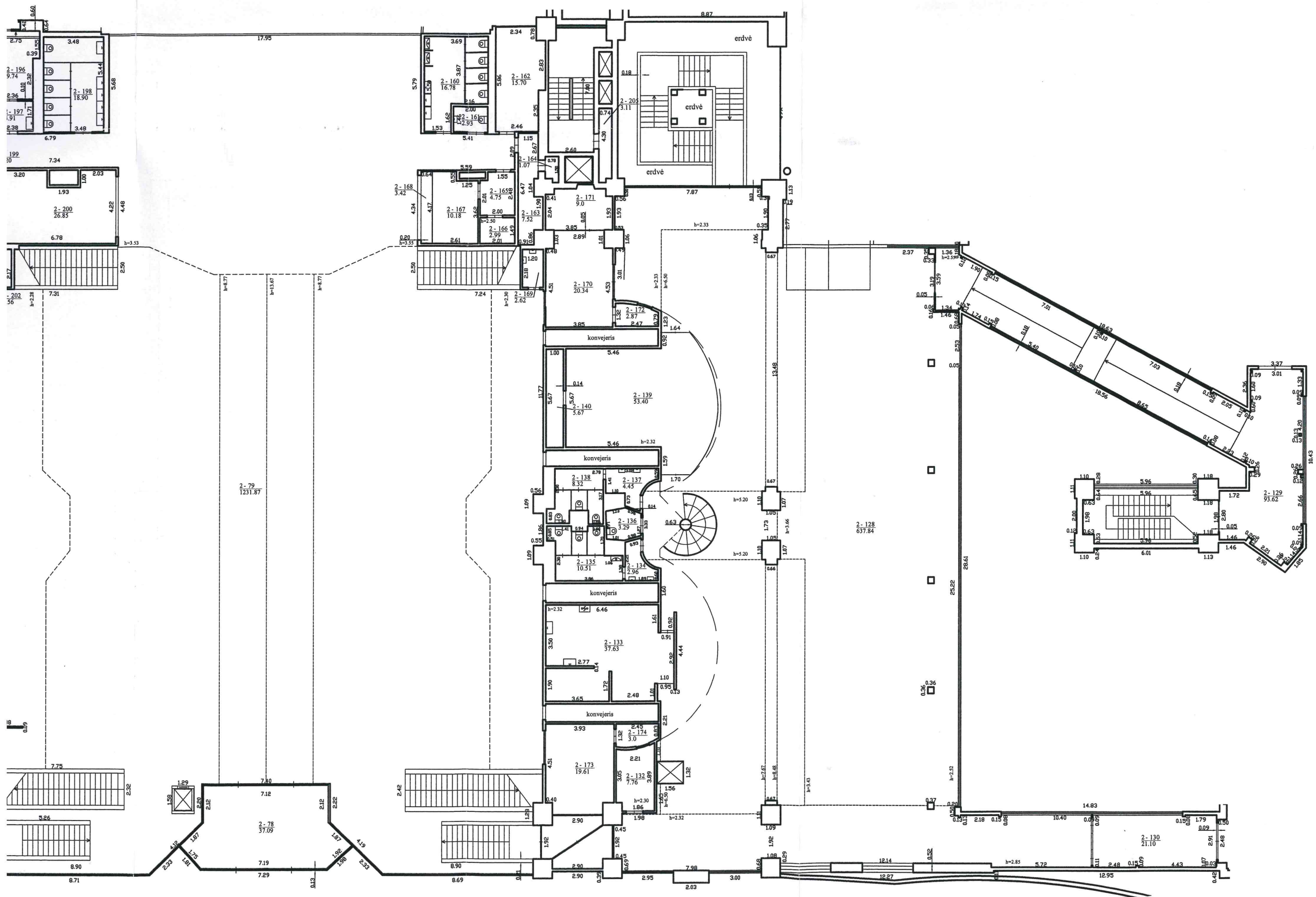

TREČIAS AUKŠTAS

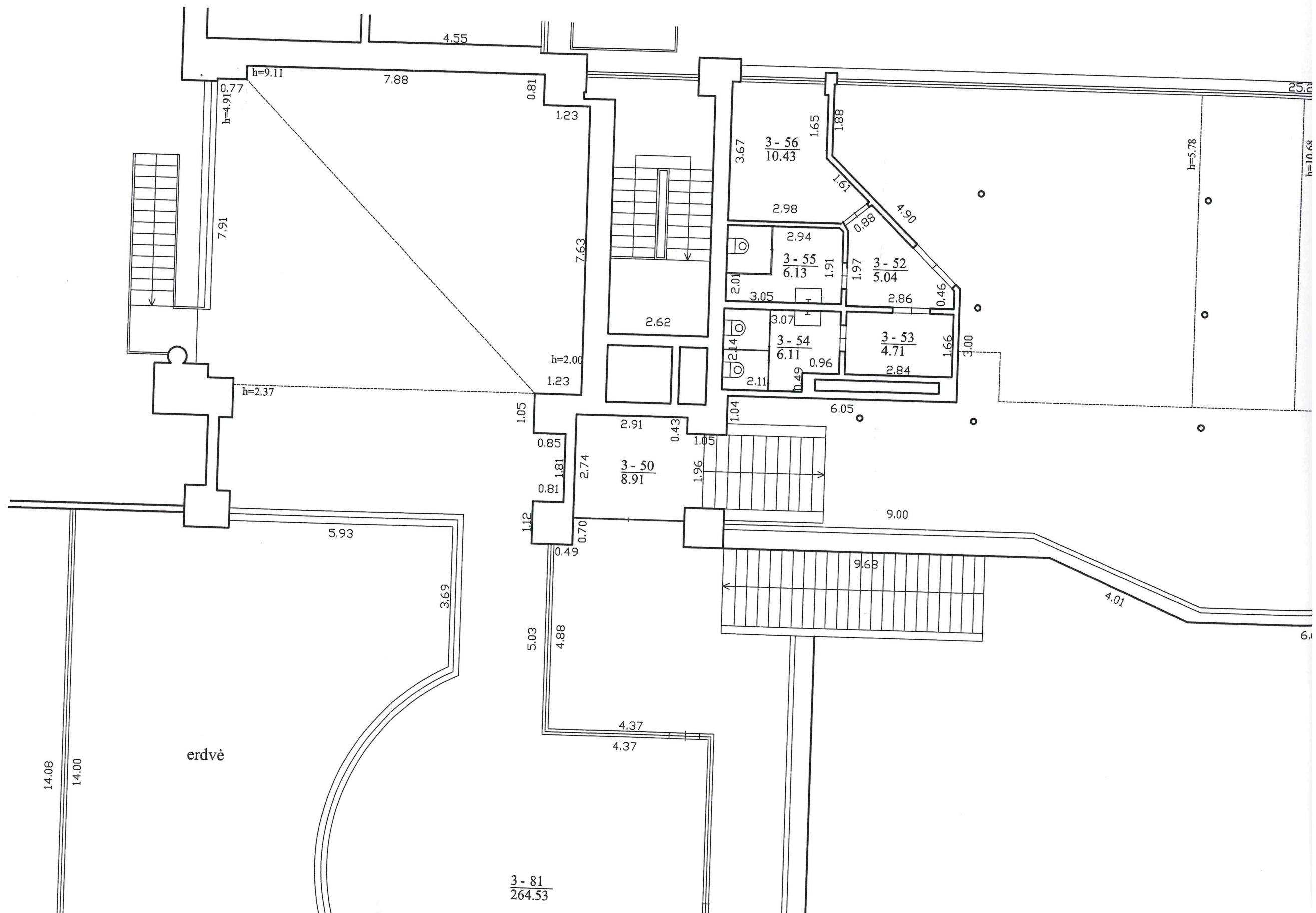

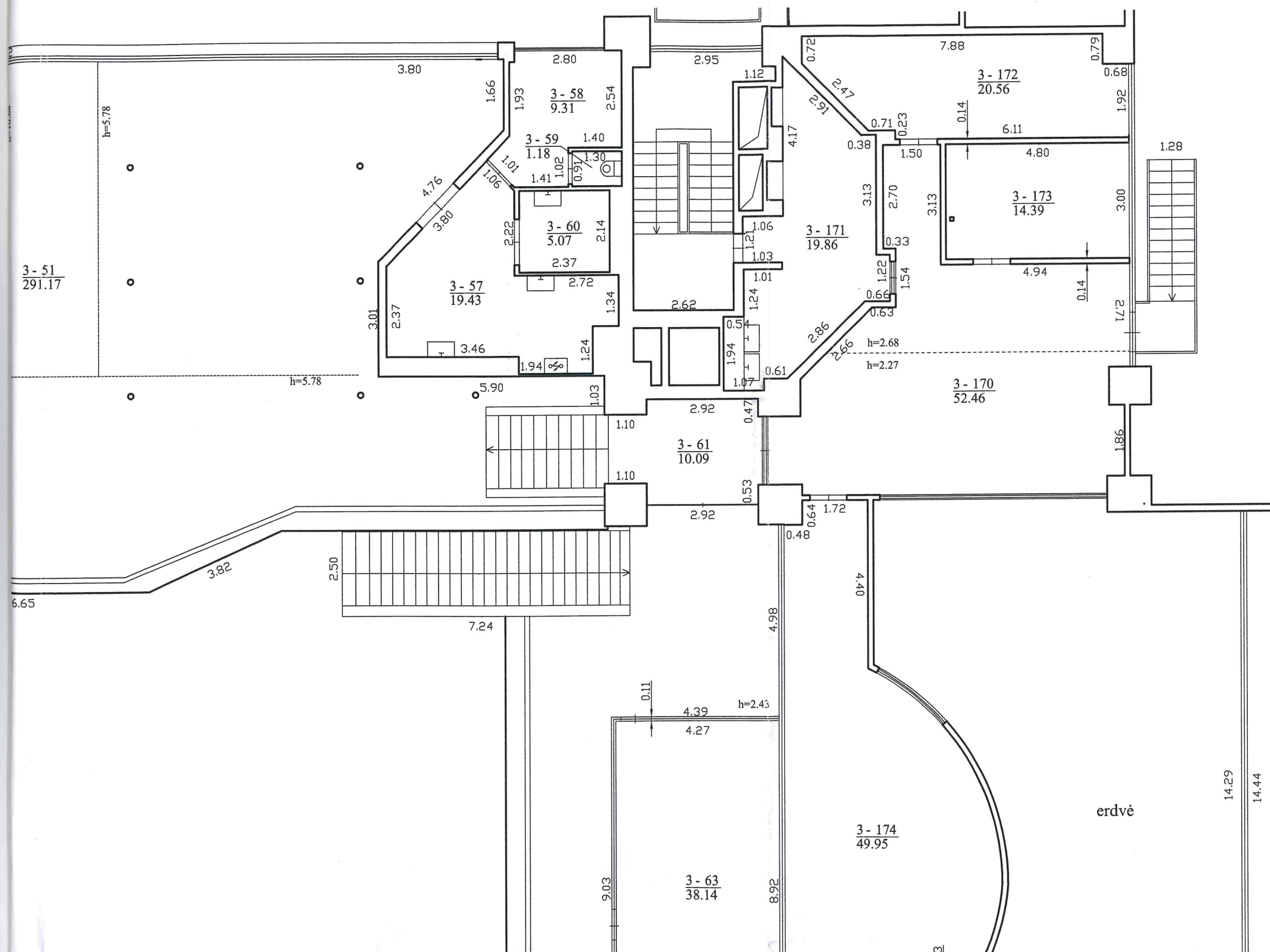

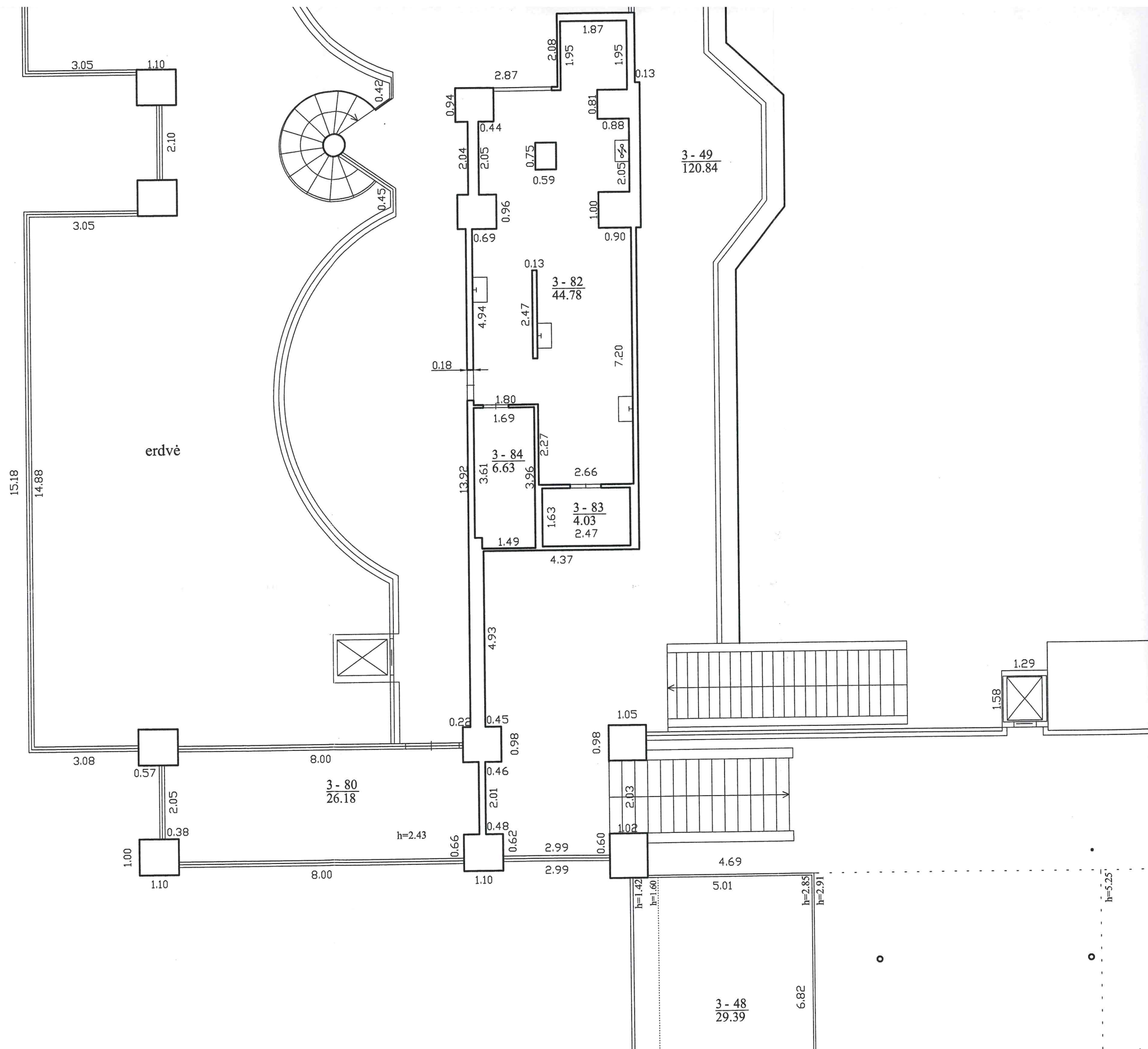

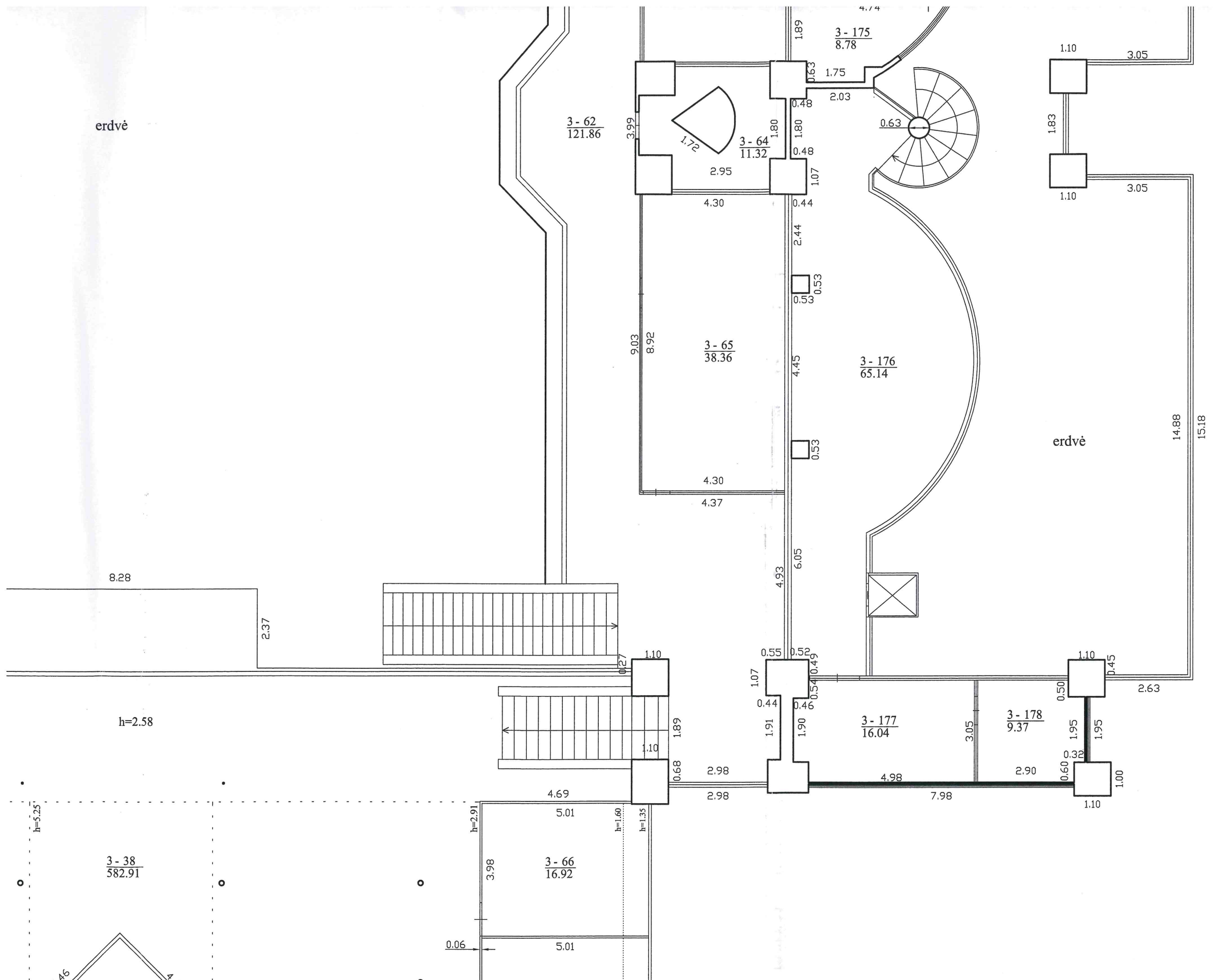

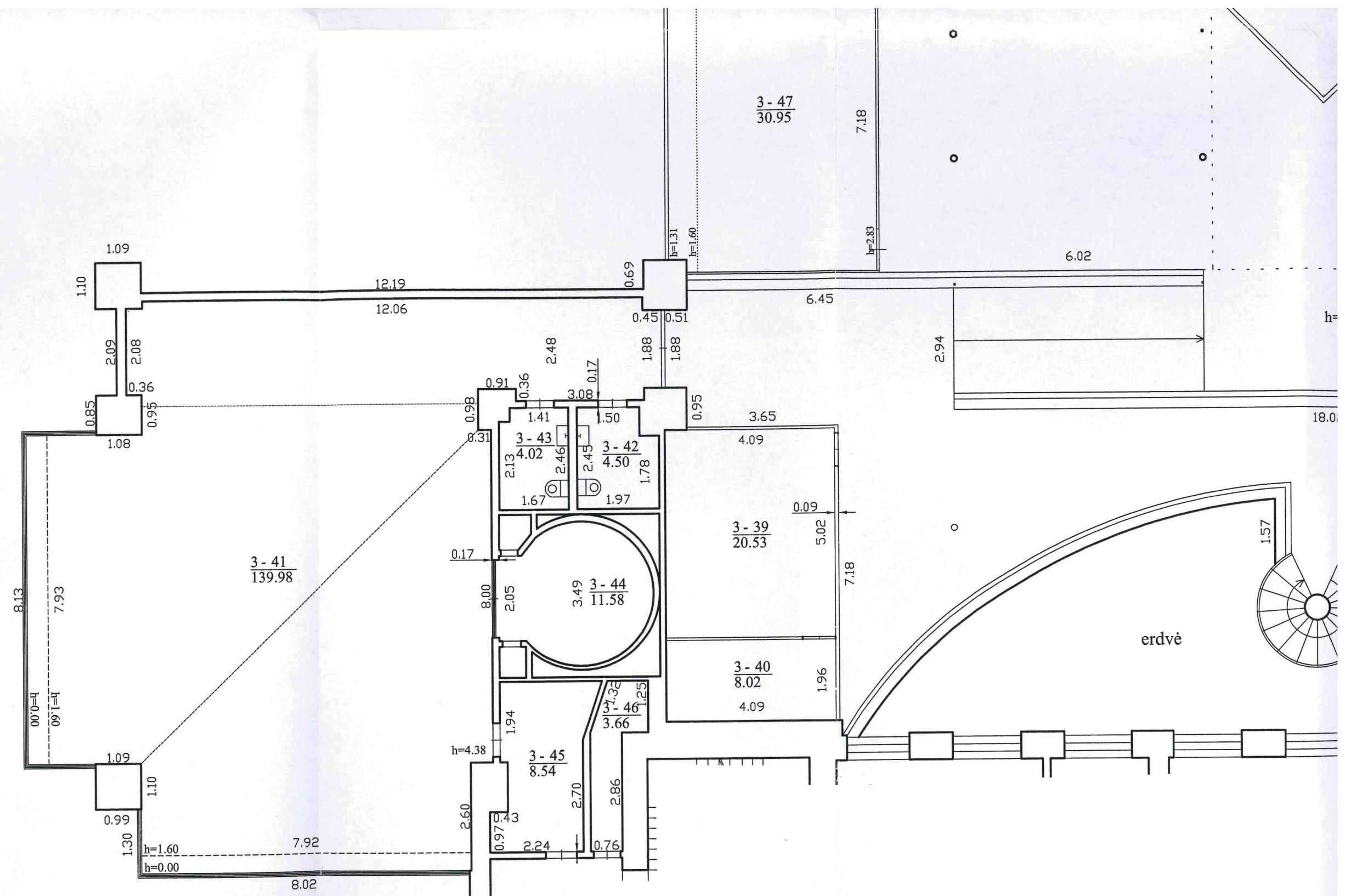

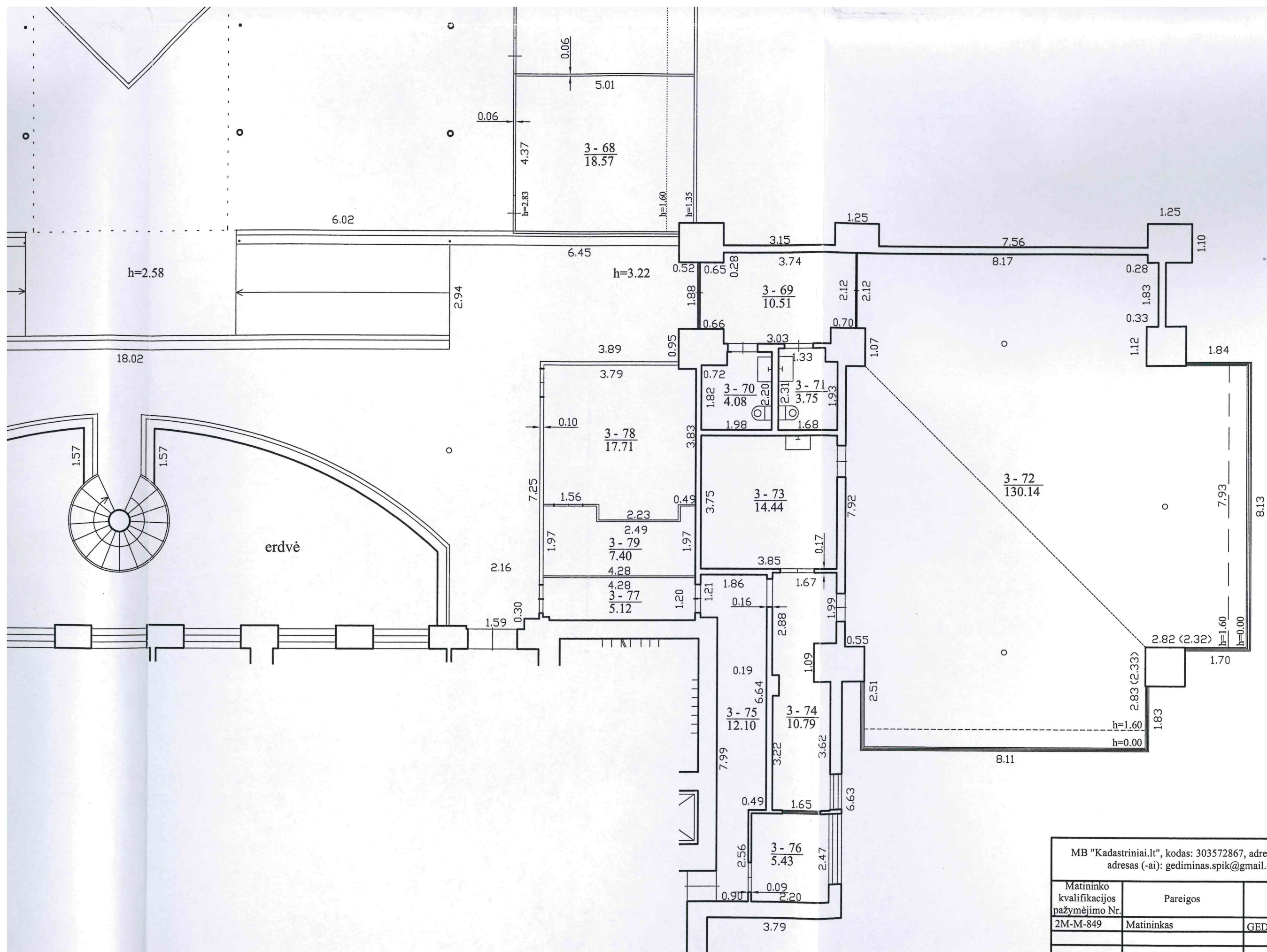

MB "Kadastriniai.lt", kodas: 303572867, adresas: Vilnius, Laisvės pr. 60 el. pašto adresas (-ai): gediminas.spik@gmail.com, tel.: + 370 620 311 93		
Matininko kvalifikacijos pažymėjimo Nr.	Pareigos	Vardas ir pavardė
2M-M-849	Matininkas	GEDIMINAS ŠPIKLYS
Adresas: Vilniaus m. sav. Vilniaus m. Rodūnios kel. 2-3		
Pastato žymėjimas plane	20T3/p	
Kadastro duomenų nustatymo data	2019-02-04	
Plano parengimo data	2019-02-04	
Mastelis	1:200	

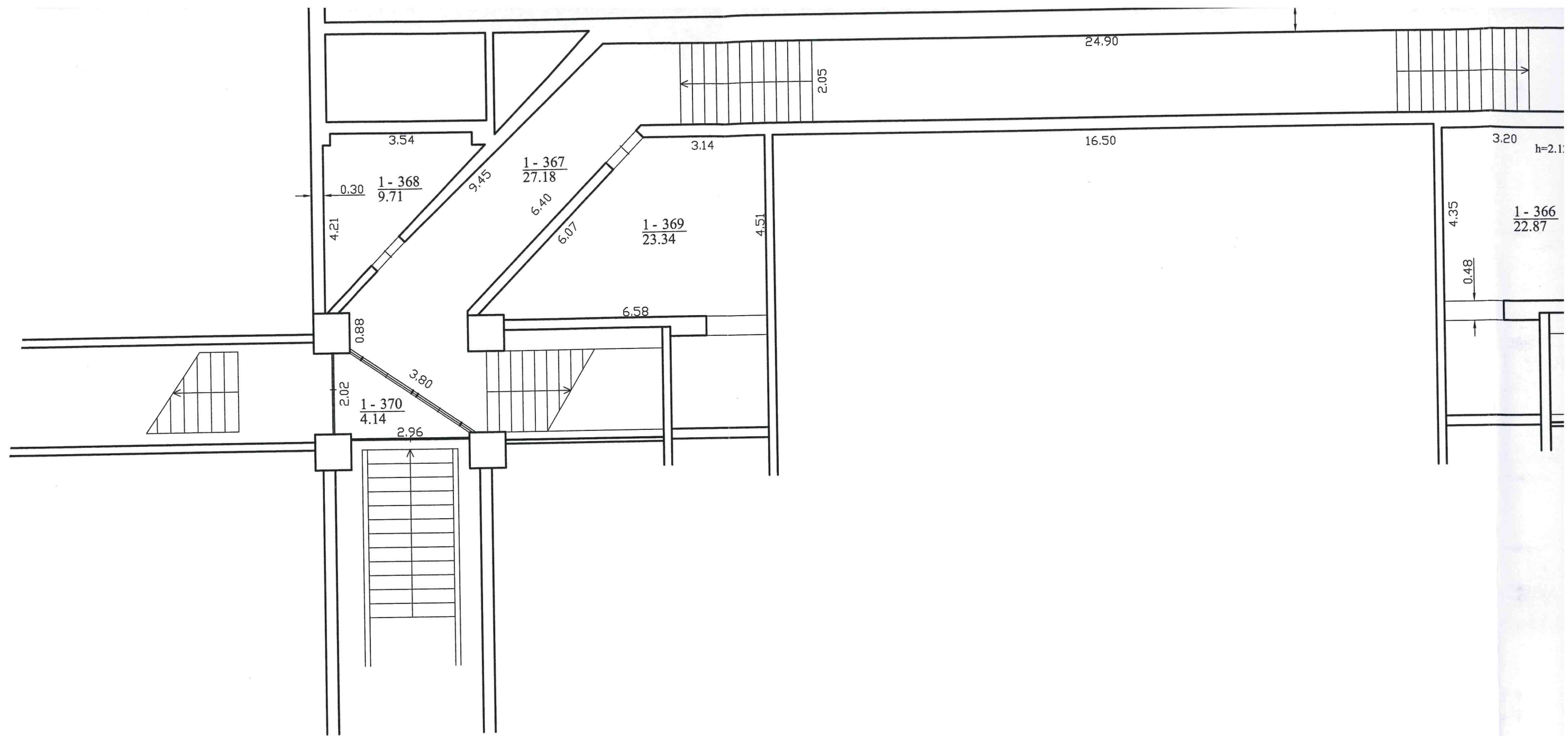

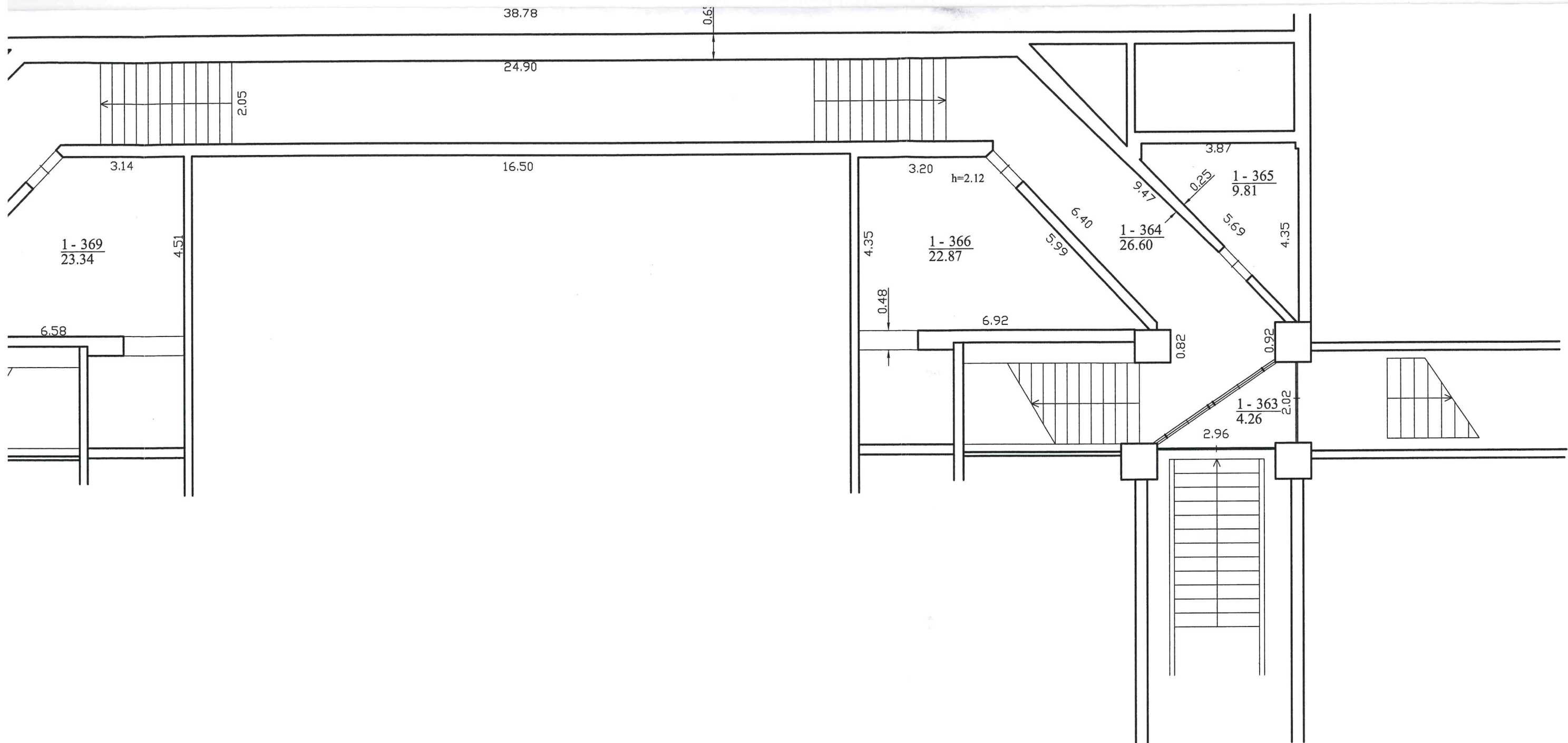

MB "Kadastriniai.lt", kodas: 303572867, adresas: Vilnius, Laisvės pr. 60 el. pašto
adresas (-ai): gediminas.spik@gmail.com, tel.: + 370 620 311 93

Matininko kvalifikacijos pažymėjimo Nr.	Pareigos	Vardas ir pavardė
2M-M-849	Matininkas	GEDIMINAS ŠPIKLYS
Adresas: Vilniaus m. sav. Vilniaus m. Rodūnios kel. 2-3		
Pastato žymėjimas plane	20T3/p	
Kadastro duomenų nustatymo data	2019-02-04	
Plano parengimo data	2019-02-04	
Mastelis	1:100	

MB "Kadastriniai.lt", kodas: 303572867, adresas: Vilnius, Laisvės pr. 60
 Matininkas(-ė) GEDIMINAS ŠPIKLYS, kvalifikacijos pažymėjimo Nr. 2M-M-849, el. pašto adresas (-ai):
 gediminas.spik@gmail.com, tel.: + 370 620 311 93

PATALPOS (BUTO) KADASTRO DUOMENYS

Patalpos (buto) kadastro

Adresas Vilniaus m. sav. Vilniaus m. Rodūnios kel. 2-3

Paskirtis Transporto

Pavadinimas Keleivių terminalas

Žymėjimas plane 6

Kadastro duomenų nustatymo data 2019-02-04 **Unikalus numeris** 4400-1477-7692:2434

Pastaba Paprastas remontas 2016/2019 metai.

Patalpos, pažymėtos plane: R1-1, R1-2, nuo 1-67 iki 1-78; nuo 1-92 iki 1-100; 1-103; 1-144; nuo 1-165 iki 1-257, nuo 1-259 iki 1-262; nuo 1-362 iki 1-370; nuo 2-78 iki 2-89; nuo 2-128 iki 2-130, nuo 2-134 iki 2-140; nuo 2-160 iki 2-181; nuo 2-195 iki 2-208; nuo 3-38 iki 3-84; nuo 3-170 iki 3-178.

Aukštas:	1	Karštas vanduo:	Yra
Požymis:		Nuotekų šalinimas:	Komunalinis nuotekų šalinimas
Bendras plotas: kv. m	10594,56	Dujos:	Nėra
Rūšys:	Nėra	Viryklė:	Elektrinė
Šildymas:	Bendr. centr. šild. sist.	Vonios kambarys:	Yra
Vandentiekis:	Komunalinis vandentiekis		

Pastato, kuriame yra patalpa (butas), kadastro duomenys

Paskirtis Transporto

Pavadinimas Keleivių terminalas

Žymėjimas plane 20T3/p

Unikalus numeris 1097-0044-5205

Statybos pradžios metai:	1952	Sienos:	Plytos
Statybos pabaigos metai:	1952	Baigtumo procentas: %	100
Rekonstravimo pradžios metai:	2002	Tūris: kub. m	181489
Rekonstravimo pabaigos metai:	2019	Bendras plotas: kv. m	34805,64
Kap. remonto pradžios metai:	2016	Aukštų skaičius:	3
Kap. remonto pabaigos metai:	2019	Koordinatė X:	6057037
Papr. remonto pradžios metai:	2012	Koordinatė Y:	582649
Papr. remonto pabaigos metai:	2019	Statinio kategorija:	Ypatingasis

Matininkas



GEDIMINAS ŠPIKLYS



MB "Kadastriniai.lt", kodas: 303572867, adresas: Vilnius, Laisvės pr. 60
Matininkas(-ė) GEDIMINAS ŠPIKLYS, kvalifikacijos pažymėjimo Nr. 2M-M-849, el. pašto adresas (-ai): gediminas.spik@gmail.com, tel.: + 370 620 311 93

PATALPOS (BUTO) VERČIŲ NUSTATYMAS

Adresas Vilniaus m. sav. Vilniaus m. Rodūnios kel. 2-3
Unikalus numeris 4400-1477-7692:2434
Vertės nustatymo data 2019-02-04

Žymėjimas	Pavadinimas	Kasmetinis vertės mažinimo	Matavimo vienetas	Kiekis	Kainynas ir lentelė	Vieneto statybos vertė po indeksavimo, Eur	Atkūrimo kaštai (statybinė vertė), Eur	Nusidėvėjimas %	Akturiamoji vertė, Eur	Vietovės pataisos koeficientas	Vidutinė rinkos vertė, Eur
1	2	3	4	5	6	7	8	9	10	11	12
6	Keleivių terminalas	0.8	kv. m	10594.56	NTK 2019-2.16.2	1144	12120000	54	5575000	0.68	3791000

Matininkas

GEDIMINAS ŠPIKLYS



Lapas 1 iš 1

2019-07-02 15:02:08

MB "Kadastriniai.lt", kodas: 303572867, adresas: Vilnius, Laisvės pr. 60
 Matininkas(-ė) GEDIMINAS ŠPIKLYS, kvalifikacijos pažymėjimo Nr. 2M-M-849, el. pašto adresas (-ai): gediminas.spik@gmail.com, tel.: + 370 620 311 93

PATALPOS (BUTO) VIDAUS PLOTŲ EKSPLIKACIJA

Adresas Vilniaus m. sav. Vilniaus m. Rodūnios kel. 2-3
Paskirtis Transporto
Pavadinimas Keleivių terminalas
Žymėjimas plane 6

Kadastro duomenų nustatymo data 2019-02-04 **Unikalus numeris** 4400-1477-7692-2434

Aukšto Nr.	Patalpos pažymėjimas plane		Patalpų pavadinimas	Bendras plotas m²	Gyvenamosios paskirties patalpų							Negyvenamosios paskirties patalpų			
	1 simbolis	2 simbolis			Iš to skaičiaus				Pagalbinis nenaudingasis plotas m²	Rūšių (pusrūšių) plotas m²	Garų plotas m²	Pagalbinis plotas m²	Pagrindinis plotas m²	Pagalbinis plotas m²	Naudingasis plotas m²
					Gyvenamasis plotas m²	Verslo plotas m²	Pagalbinis naudingasis plotas m²								
1	2	3	4	5	6	7	8	9	10	11	12	13	14	15	
R	R1	1	Priešgaisrinė siurblinė	49,54								49,54			
R	R1	2	El. skydinė	8,31									8,31		
1	1	67	Koridorius	87,15									87,15		
1	1	68	Bagazo išdavimo salė su prekybos patalpa	1025,63								1025,63			
1	1	69	Muitinės patalpa	34,26								34,26			
1	1	70	Administracinės patalpos	48,80								48,80			
1	1	71	Pagalbinė patalpa	15,58									15,58		



* 1 0 9 8 5 0 0 0 2 *

1	1	2	3	4	5	6	7	8	9	10	11	12	13	14	15
1	1	1	72	San. mazgas	14,63									14,63	
1	1	1	73	San. mazgas	17,41									17,41	
1	1	1	74	Koridorius	31,22									31,22	
1	1	1	75	Koridorius	9,25									9,25	
1	1	1	76	Koridorius	6,77									6,77	
1	1	1	77	Administracinės patalpos	19,61								19,61		
1	1	1	78	Administracinės patalpos	19,52								19,52		
1	1	1	92	Patikros patalpa	31,36								31,36		
1	1	1	93	Pagalbinė patalpa	0,74									0,74	
1	1	1	94	Pagalbinė patalpa	22,83									22,83	
1	1	1	95	Pagalbinė patalpa	13,81									13,81	
1	1	1	96	Sandėlis	2,66									2,66	
1	1	1	97	Sandėlis	5,08									5,08	
1	1	1	98	Pagalbinė patalpa	25,43									25,43	
1	1	1	99	Sandėlis	5,53									5,53	
1	1	1	100	Sandėlis	2,75									2,75	
1	1	1	103	Bagažo išdavimo patalpa	57,08								57,08		
1	1	1	144	Pagalbinė patalpa	23,32									23,32	
1	1	1	165	Pagalbinė patalpa	14,90									14,90	
1	1	1	166	Pagalbinė patalpa	11,69									11,69	
1	1	1	167	Bagažo patalpa	445,98								445,98		



* 1 0 9 8 5 0 0 0 2 *

1	2	3	4	5	6	7	8	9	10	11	12	13	14	15
1	1	168	Transformatorinė	16,90									16,90	
1	1	169	Prausykla	6,52									6,52	
1	1	170	Koridorius	39,66									39,66	
1	1	171	Pagalbinė patalpa	11,26									11,26	
1	1	172	Sandėlis	8,21									8,21	
1	1	173	Kabinetas	29,41								29,41		
1	1	174	Koridorius	57,70									57,70	
1	1	175	Koridorius	4,83									4,83	
1	1	176	Kabinetas	26,40								26,40		
1	1	177	Kabinetas	7,78								7,78		
1	1	178	Pagalbinė patalpa	4,73									4,73	
1	1	179	Serverinė	20,38									20,38	
1	1	180	Koridorius	4,42									4,42	
1	1	181	Kabinetas	14,97								14,97		
1	1	182	Kabinetas	10,16								10,16		
1	1	183	Kabinetas	12,88								12,88		
1	1	184	Kabinetas	11,88								11,88		
1	1	185	Kabinetas	28,41								28,41		
1	1	186	Koridorius	39,92									39,92	
1	1	187	Tambūras	3,01									3,01	
1	1	188	Koridorius	8,93									8,93	



* 1 0 9 8 5 0 0 0 2 *

1	1	2	3	4	5	6	7	8	9	10	11	12	13	14	15
1	1	1	189	Pagalbinė patalpa	11,35									11,35	
1	1	1	190	Prausykla	7,48									7,48	
1	1	1	191	Bagazo patalpa	464,36								464,36		
1	1	1	192	San. mazgas	2,85									2,85	
1	1	1	193	San. mazgas	1,36									1,36	
1	1	1	194	Pagalbinė patalpa	12,16									12,16	
1	1	1	195	Sandėlis	46,73									46,73	
1	1	1	196	Sandėlis	21,35									21,35	
1	1	1	197	Pagalbinė patalpa	115,17									115,17	
1	1	1	198	Pagalbinė patalpa	11,38									11,38	
1	1	1	199	Bagazo patalpa	342,92								342,92		
1	1	1	200	El. skydinė	8,86									8,86	
1	1	1	201	El. skydinė	9,19									9,19	
1	1	1	202	Pagalbinė patalpa	26,55									26,55	
1	1	1	203	Pagalbinė patalpa	34,08									34,08	
1	1	1	204	El. skydinė	8,58									8,58	
1	1	1	205	Sandėlis	37,40									37,40	
1	1	1	206	Sandėlis	24,75									24,75	
1	1	1	207	San. mazgas	2,53									2,53	
1	1	1	208	San. mazgas	1,21									1,21	
1	1	1	209	Ventiliacijos kamera	87,10									87,10	



* 1 0 9 8 5 0 0 0 2 *

1	1	2	3	4	5	6	7	8	9	10	11	12	13	14	15
1	1	1	210	Kabinetas	20,46								20,46		
1	1	1	211	Kabinetas	17,38								17,38		
1	1	1	212	Kabinetas	19,76								19,76		
1	1	1	213	Kabinetas	16,39								16,39		
1	1	1	214	Ventiliacijos kamera	91,01									91,01	
1	1	1	215	Koridorius	2,17									2,17	
1	1	1	216	Kabinetas	10,36								10,36		
1	1	1	217	Kabinetas	26,35								26,35		
1	1	1	218	Koridorius	1,17									1,17	
1	1	1	219	San. mazgas	1,48									1,48	
1	1	1	220	San. mazgas	2,55									2,55	
1	1	1	221	San. mazgas	1,30									1,30	
1	1	1	222	San. mazgas	1,10									1,10	
1	1	1	223	San. mazgas	1,63									1,63	
1	1	1	224	San. mazgas	1,32									1,32	
1	1	1	225	Koridorius	4,56									4,56	
1	1	1	226	San. mazgas	1,41									1,41	
1	1	1	227	San. mazgas	1,32									1,32	
1	1	1	228	Rūbinė	35,97								35,97		
1	1	1	229	San. mazgas	2,46									2,46	
1	1	1	230	San. mazgas	2,23									2,23	



* 1 0 9 8 5 0 0 0 2 *

1	1	2	3	4	5	6	7	8	9	10	11	12	13	14	15
1	1	1	231	Kabinetas	10,89								10,89		
1	1	1	232	San. mazgas	2,15									2,15	
1	1	1	233	Koridorius	63,84									63,84	
1	1	1	234	Koridorius	17,86									17,86	
1	1	1	235	San. mazgas	25,38									25,38	
1	1	1	236	San. mazgas	25,74									25,74	
1	1	1	237	Koridorius	17,74									17,74	
1	1	1	238	San. mazgas	14,77									14,77	
1	1	1	239	San. mazgas	24,07									24,07	
1	1	1	240	Pagalbinė patalpa	2,86									2,86	
1	1	1	241	Koridorius	55,22									55,22	
1	1	1	242	Sandėlis	81,22								81,22		
1	1	1	243	Kabinetas	5,86								5,86		
1	1	1	244	Sandėlis	71,89								71,89		
1	1	1	245	Sandėlis	13,44									13,44	
1	1	1	246	Koridorius	5,03									5,03	
1	1	1	247	Buitinė patalpa	16,09								16,09		
1	1	1	248	Buitinė patalpa	46,51								46,51		
1	1	1	249	San. mazgas	2,02									2,02	
1	1	1	250	Koridorius	0,74									0,74	
1	1	1	251	San. mazgas	1,44									1,44	



* 1 0 9 8 5 0 0 0 2 *

1	1	2	3	4	5	6	7	8	9	10	11	12	13	14	15
1	1	1	252	Koridorius	0,76									0,76	
1	1	1	253	San. mazgas	1,43									1,43	
1	1	1	254	San. mazgas	2,36									2,36	
1	1	1	255	San. mazgas	1,40									1,40	
1	1	1	256	San. mazgas	2,41									2,41	
1	1	1	257	San. mazgas	1,42									1,42	
1	1	1	259	Koridorius	56,32									56,32	
1	1	1	260	Buitinė patalpa	46,42								46,42		
1	1	1	261	Buitinė patalpa	58,32								58,32		
1	1	1	262	Koridorius	56,67									56,67	
1	1	1	362	Tambūras	3,42									3,42	
1	1	1	363	Koridorius	4,26									4,26	
1	1	1	364	Koridorius	26,60									26,60	
1	1	1	365	El. Skydinė	9,81									9,81	
1	1	1	366	Šilumos mazgas	22,87									22,87	
1	1	1	367	Koridorius	27,18									27,18	
1	1	1	368	El. Skydinė	9,71									9,71	
1	1	1	369	Šilumos mazgas	23,34									23,34	
1	1	1	370	Koridorius	4,14									4,14	
2	2	2	78	Tambūras	37,09									37,09	
2	2	2	79	Salė su prekybos vietomis	1231,87								1231,87		



* 1 0 9 8 5 0 0 0 2 *

1	2	3	4	5	6	7	8	9	10	11	12	13	14	15
2	2	80	Koridorius	19,09									19,09	
2	2	81	Pagalbinė patalpa	2,94									2,94	
2	2	82	Koridorius	10,47									10,47	
2	2	83	Kontrolės postas	28,12								28,12		
2	2	84	Laukimo salė su viešojo maitinimo įstaiga	547,20								547,20		
2	2	85	Koridorius	12,78									12,78	
2	2	87	Virtuvė	7,56								7,56		
2	2	88	Koridorius	123,73									123,73	
2	2	89	Koridorius	51,87									51,87	
2	2	128	Laukimo salė su viešojo maitinimo įstaiga	637,84								637,84		
2	2	129	Koridorius	93,62									93,62	
2	2	130	Koridorius	21,10									21,10	
2	2	132	Pagalbinė patalpa	7,76									7,76	
2	2	133	Virtuvė	37,63								37,63		
2	2	134	San. mazgas	2,96									2,96	
2	2	135	San. mazgas	10,51									10,51	
2	2	136	San. mazgas	3,29									3,29	
2	2	137	San. mazgas	4,45									4,45	
2	2	138	San. mazgas	8,32									8,32	
2	2	139	Prekybos patalpa	53,40								53,40		



* 1 0 9 8 5 0 0 0 2 *

1	2	3	4	5	6	7	8	9	10	11	12	13	14	15
2	2	140	Pagalbinė patalpa	5,67									5,67	
2	2	160	San. mazgas	16,78									16,78	
2	2	161	San. mazgas	2,93									2,93	
2	2	162	Pagalbinė patalpa	15,70									15,70	
2	2	163	Koridorius	7,52									7,52	
2	2	164	Sandėlis	1,07									1,07	
2	2	165	Banko patalpa	4,75								4,75		
2	2	166	Banko patalpa	2,99								2,99		
2	2	167	Banko patalpa	10,18								10,18		
2	2	168	Koridorius	3,42									3,42	
2	2	169	San. mazgas	2,62									2,62	
2	2	170	Kabinetas	20,34								20,34		
2	2	171	Kabinetas	9,00								9,00		
2	2	172	Pagalbinė patalpa	2,87									2,87	
2	2	173	Kopijavimo patalpa	19,61								19,61		
2	2	174	Ventiliacijos kamera	3,00									3,00	
2	2	175	Kino teatras	55,49								55,49		
2	2	176	Pagalbinė patalpa	8,41									8,41	
2	2	177	San. mazgas	12,56									12,56	
2	2	178	San. mazgas	3,83									3,83	
2	2	179	San. mazgas	13,09									13,09	



* 1 0 9 8 5 0 0 0 2 *

1	2	3	4	5	6	7	8	9	10	11	12	13	14	15
2	2	180	Prekybos patalpa	52,04								52,04		
2	2	181	Pagalbinė patalpa	5,45									5,45	
2	2	195	Koridorius	0,60									0,60	
2	2	196	Pagalbinė patalpa	9,74									9,74	
2	2	197	Pagalbinė patalpa	3,91									3,91	
2	2	198	San. mazgas	18,90									18,90	
2	2	199	Sandėlis	1,20									1,20	
2	2	200	Prekybos patalpa	26,85								26,85		
2	2	201	Pagalbinė patalpa	11,84									11,84	
2	2	202	Pagalbinė patalpa	2,56									2,56	
2	2	203	Pagalbinė patalpa	18,55									18,55	
2	2	204	Sandėlis	3,05									3,05	
2	2	205	Sandėlis	3,11									3,11	
2	2	208	Pagalbinė patalpa	2,89									2,89	
3	3	38	Salė	582,91								582,91		
3	3	39	Kabinetas	20,53								20,53		
3	3	40	Kabinetas	8,02								8,02		
3	3	41	Kabinetas	139,98								139,98		
3	3	42	San. mazgas	4,50									4,50	
3	3	43	San. mazgas	4,02									4,02	
3	3	44	Pagalbinė patalpa	11,58									11,58	



* 1 0 9 8 5 0 0 0 2 *

1	2	3	4	5	6	7	8	9	10	11	12	13	14	15
3	3	45	Pagalbinė patalpa	8,54									8,54	
3	3	46	El. skydinė	3,66									3,66	
3	3	47	Administracinė patalpa	30,95								30,95		
3	3	48	Administracinė patalpa	29,39								29,39		
3	3	49	Balkonas	120,84									120,84	
3	3	50	Koridorius	8,91									8,91	
3	3	51	Viešojo maitinimo įstaiga	291,17								291,17		
3	3	52	Koridorius	5,04									5,04	
3	3	53	Koridorius	4,71									4,71	
3	3	54	San. mazgas	6,11									6,11	
3	3	55	San. mazgas	6,13									6,13	
3	3	56	Pagalbinė patalpa	10,43									10,43	
3	3	57	Virtuvė	19,43								19,43		
3	3	58	Poilsio patalpa	9,31								9,31		
3	3	59	San. mazgas	1,18									1,18	
3	3	60	Virtuvė	5,07								5,07		
3	3	61	Koridorius	10,09									10,09	
3	3	62	Balkonas	121,86									121,86	
3	3	63	Administracinė patalpa	38,14								38,14		
3	3	64	El. skydinė	11,32									11,32	
3	3	65	Administracinė patalpa	38,36								38,36		



* 1 0 9 8 5 0 0 0 2 *

1	2	3	4	5	6	7	8	9	10	11	12	13	14	15
3	3	66	Administracinė patalpa	16,92								16,92		
3	3	67	Administracinė patalpa	24,06								24,06		
3	3	68	Administracinė patalpa	18,57								18,57		
3	3	69	Koridorius	10,51									10,51	
3	3	70	San. mazgas	4,08									4,08	
3	3	71	San. mazgas	3,75									3,75	
3	3	72	Pagalbinė patalpa	130,14									130,14	
3	3	73	Pagalbinė patalpa	14,44									14,44	
3	3	74	Pagalbinė patalpa	10,79									10,79	
3	3	75	Koridorius	12,10									12,10	
3	3	76	Pagalbinė patalpa	5,43									5,43	
3	3	77	Koridorius	5,12									5,12	
3	3	78	Kabinetas	17,71								17,71		
3	3	79	Kabinetas	7,40								7,40		
3	3	80	Pagalbinė patalpa	26,18									26,18	
3	3	81	Viešojo maitinimo įstaiga	264,53								264,53		
3	3	82	Virtuvė	44,78								44,78		
3	3	83	Šaldytuvas	4,03									4,03	
3	3	84	Pagalbinė patalpa	6,63									6,63	
3	3	170	Kabinetas	52,46								52,46		
3	3	171	Virtuvė	19,86									19,86	



* 1 0 9 8 5 0 0 0 2 *

1	2	3	4	5	6	7	8	9	10	11	12	13	14	15
3	3	172	Kabinetas	20,56								20,56		
3	3	173	Kabinetas	14,39								14,39		
3	3	174	Kabinetas	49,95								49,95		
3	3	175	Pagalbinė patalpa	8,78									8,78	
3	3	176	Viešojo maitinimo įstaiga	65,14								65,14		
3	3	177	Pagalbinė patalpa	16,04									16,04	
3	3	178	Pagalbinė patalpa	9,37									9,37	
Iš viso patalpų (244 patalpos)				10594,56								7719,42	2875,14	

Matininkas

GEDIMINAS ŠPIKLYS



[Handwritten signature]



MB "Kadastriniai.lt", į. k. 303572867, Laisvės pr. 60-1103, Vilnius, info@kadastriniai.lt, tel. 862031193
(juridinio asmens ar kitos užsienio organizacijos pavadinimas, kodas, buveinės adresas, el. paštas, telefono Nr.)
Gediminas Špiklys, 2M-M-849

matininko, atlikusio kadastrinius matavimus, vardas ir pavardė, kvalifikacijos pažymėjimo Nr.,

individualios veiklos pažymos ar verslo liudijimo Nr., adresas, el. paštas, telefono Nr.)

PASTATO IR JO SUDĖTINIŲ DALIŲ KADASTRO DUOMENYS

Pastato kadastro duomenys

Adresas	Vilniaus m. sav. Vilniaus m. Rodūnios kel. 2-3		
Paskirtis	Transporto		
Pavadinimas	Keleivių terminalas		
Žymėjimas plane	6		
Kadastro duomenų nustatymo data	2019-02-04		
Statybos būklė		Unikalus numeris	4400-1477-7692:2434

Statybos pradžios metai	1952		Stogo danga	Metalas	9
Statybos pabaigos metai	1952		Išorės apdaila	Tinkas, dažai	2
Rekonstrukcijos pradžios metai			Pertvaros	Plytos	3
Rekonstrukcijos pabaigos metai			Grindys	Keraminės plytelės	13
Atnaujinimo (modernizavimo) pradžios metai			Langai	Aliumininiai	4
Atnaujinimo (modernizavimo) pabaigos metai			Durys	Medinės	2
Kapitalinio remonto pradžios metai			Vidaus apdaila	Dažai	9
Kapitalinio remonto pabaigos metai			Šildymas	Bendr. centr. šild. sist.	5
Paprastojo remonto pradžios metai	2012		Vandentiekis	Komunalinis	1
Paprastojo remonto pabaigos metai	2019		Nuotekų šalinimas	Komunalinis	2
Aukštų skaičius			Dujos	Nėra	
Baigtumas, %	100%		Karštas vanduo	Yra	1
Pamatai	Betonas	7	Elektra	Yra	4
Sienos	Plytos	17	Viryklė	Elektrinė	
Perdanga	Gelžbetonis	12	Vonios kambarys	Yra	
Stogo konstrukcija	Šlaitinis	8	Vėdinimas ir kondicionavimas	Vėdinimas ir kondicionavimas	1

Pastato sudėtinių dalių kadastro duomenys

Žymėjimas plane			Baigtumas, %		
Pavadinimas					
Kadastro duomenys	Aprašymas	Lyginamasis svoris	Nusidėvėjimas, %	Vidutinis nusidėvėjimas, %	
Sienos					
Perdanga					
Stogo konstrukcija					
Stogo danga					
Išorės apdaila					
Pertvaros					
Grindys					
Langai					

Durys				
Vidaus apdaila				
Statybos pradžios metai				
Statybos pabaigos metai				
Rekonstrukcijos pradžios metai				
Rekonstrukcijos pabaigos metai				
Atnaujinimo (modernizavimo) pradžios metai				
Atnaujinimo (modernizavimo) pabaigos metai				
Kapitalinio remonto pradžios metai				
Kapitalinio remonto pabaigos metai				
Paprastojo remonto pradžios metai				
Paprastojo remonto pabaigos metai				

Matininkas, nustatęs kadastro duomenis

(parašas)

Gediminas Špiklys

(vardas ir pavardė)

(juridinio asmens ar kitos užsienio organizacijos pavadinimas, el. paštas, telefono Nr. / matiminko, atlikusio kadastrinius matavimus, vardas ir pavardė, Gediminas Špiklys, 2M-M-849

[illegible]

(vardas ir pavardė)